■東京都■中央区

八重洲通フィルテラス

お問い合わせ先
株式会社　大林組
開発事業本部　開発推進部
TEL 03 (5799) 1223
FAX 03 (5769) 1955

OBAYASHI

外観

アクセス

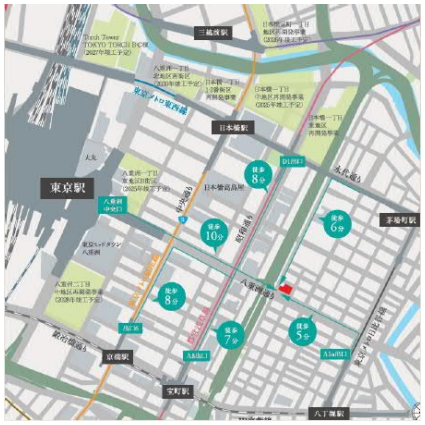

所在地	東京都　中央区
	八丁堀一丁目
交通アクセス	JR「東京」駅徒歩10分

物件概要

規模	12F
延床面積	2434.43坪
竣工	2025/01/31
構造	S造
施工	鹿島建設
貸主	住友商事
その他	天井高2,700mm、OAフロア100mm、床荷重500kg/㎡ 6駅10路線のマルチアクセス 定期借家契約

空室状況

フロア	用途	面積		入居時期	備考
		坪	m2		
1	店・事	42.68	42.68	即	
3	事務所	589.22	178.24	即	先行あり
4	事務所	589.22	178.24	即	
5	事務所	589.22	178.24	即	
6	事務所	589.22	178.24	即	
7	事務所	589.22	178.24	即	
8	事務所	589.22	178.24	即	
9	事務所	589.22	178.24	即	先行あり
11	事務所	589.22	178.24	即	先行あり
12	事務所	589.22	178.24	即	先行あり

■東京都■中央区

八重洲通フィルテラス

お問い合わせ先
株式会社　大林組
開発事業本部　開発推進部
TEL 03 (5799) 1223
FAX 03 (5769) 1955

OBAYASHI
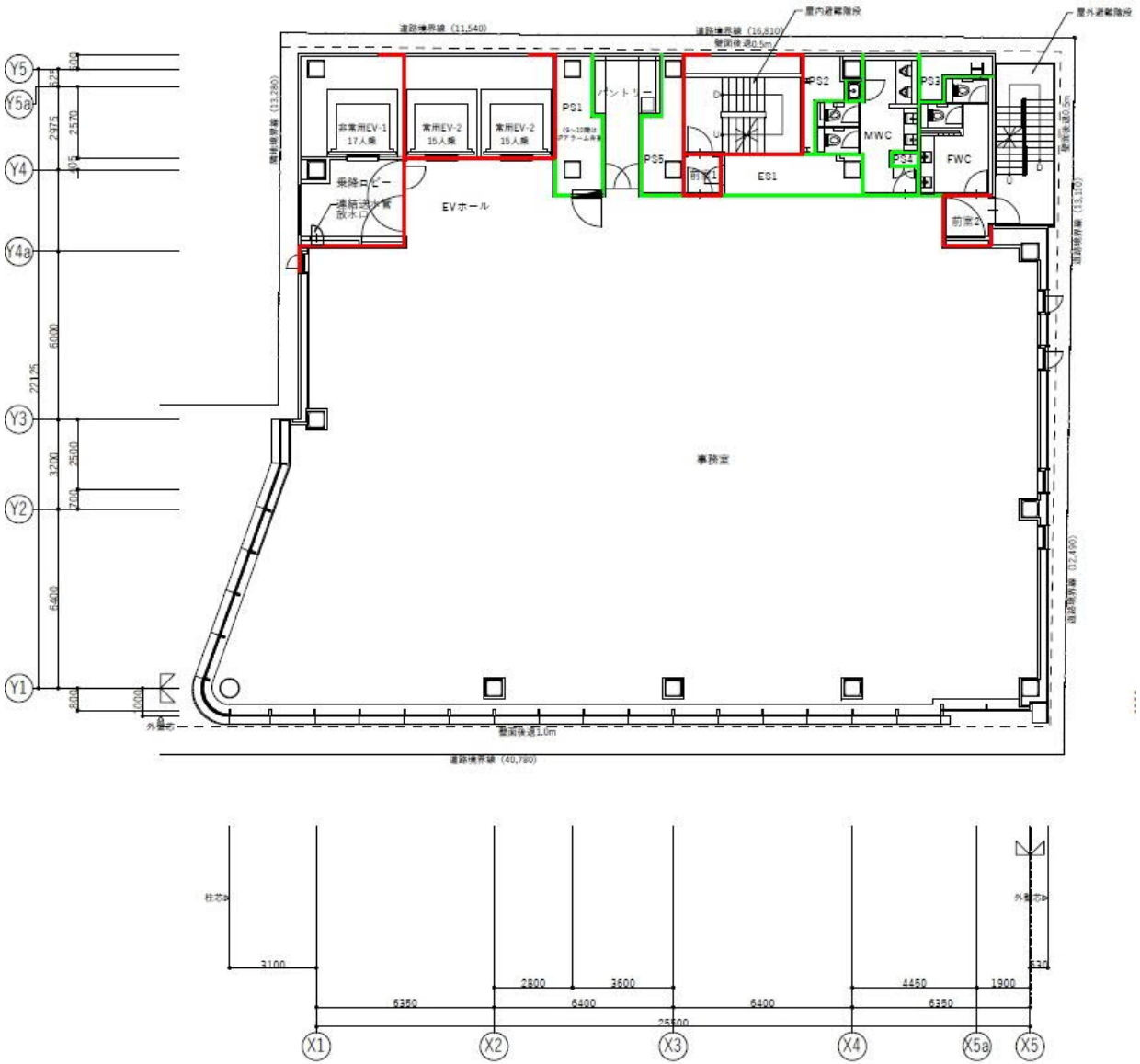
フロア図面